Heute basteln wir

Weihnachtliche Kekshäuschen

Du benötigst:

Puderzucker
Schoko Butterkekse
Gummibärchen
Kleine Smarties
Nippon
Eine kleine Schüssel
Einen Löffel
Eine Schere
Zewa
und einen Gefrierbeutel



Zuerst musst du den Zuckerguss (Klebstoff) herstellen.

Du brauchst: Puderzucker, Schüssel, Löffel, Wasser.



Schütte etwas Puderzucker in die Schüssel.



Gib etwas Wasser hinzu, aber nur ganz wenig.



Verrühre die Zutaten, die Masse muss dickflüssig sein. Ist sie zu flüssig, schütte noch mehr Puderzucker dazu.



Wenn der Zuckerguss so aussieht, bist du fertig.



Nimm dir nun den Gefrierbeutel und schneide ihn an einer Ecke so auf, dass ein kleines Loch entsteht.

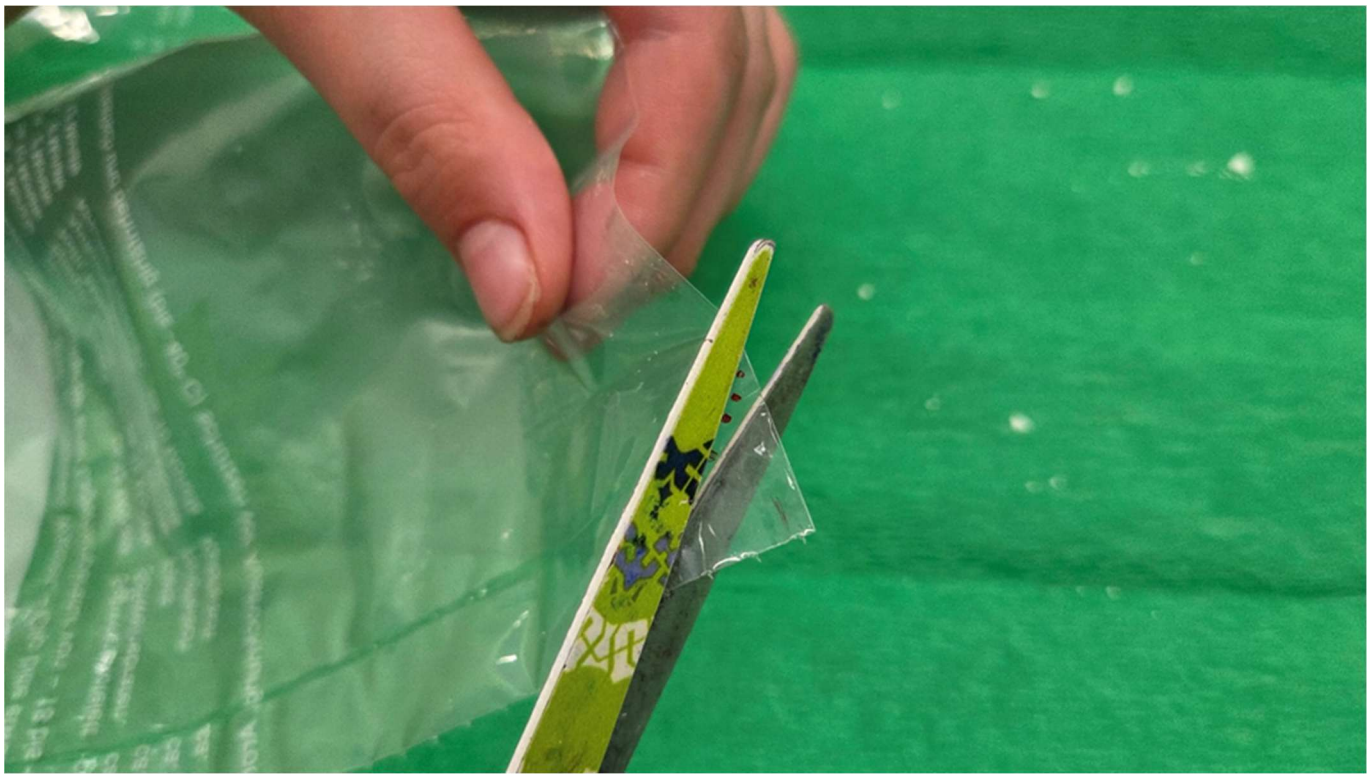

Fülle den Zuckerguss in den Gefrierbeutel vor das kleine Loch.

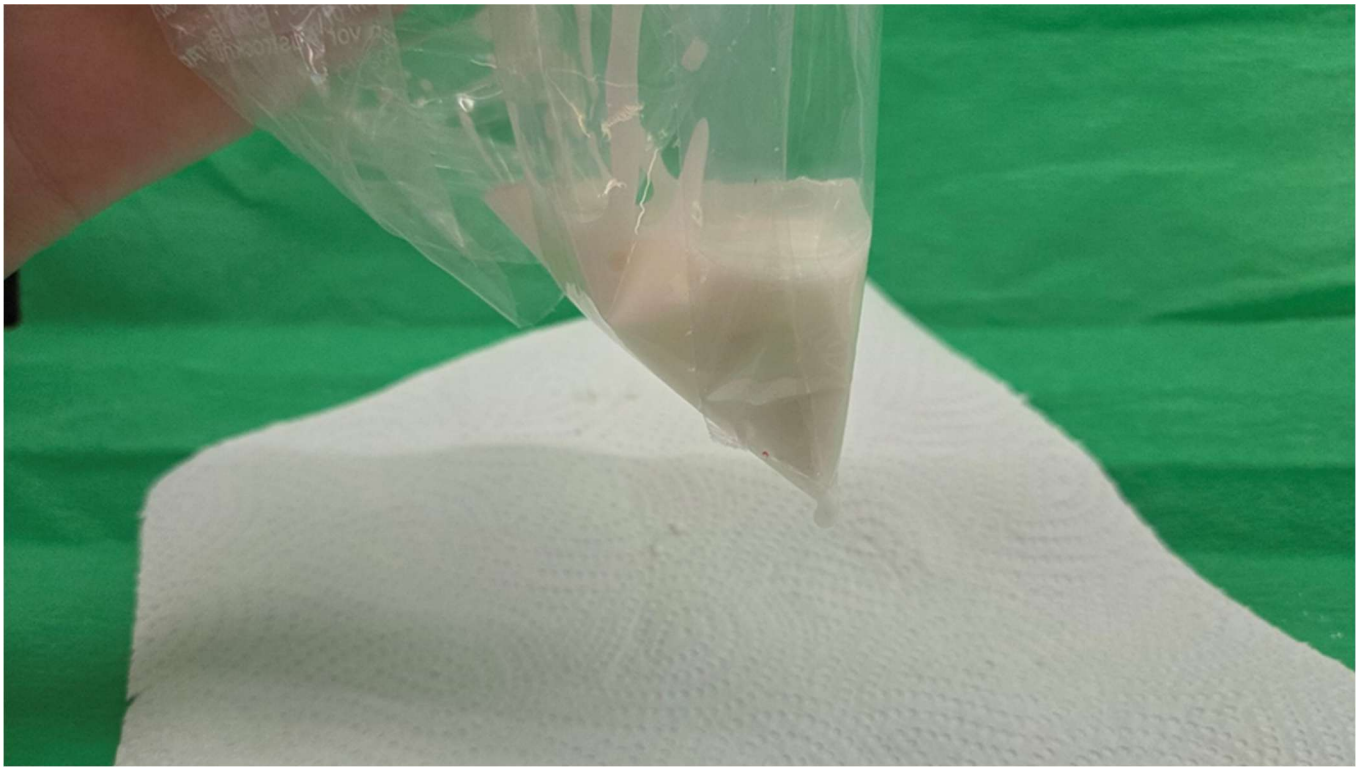

Verteile nun etwas Zuckerguss auf einem Nippon.



Klebe dann einen weiteren Nippon auf den Ersten.



Gib einen Tropfen Zuckerguss in die Mitte.



Klebe ein kleines Stück vom Nippon darauf.

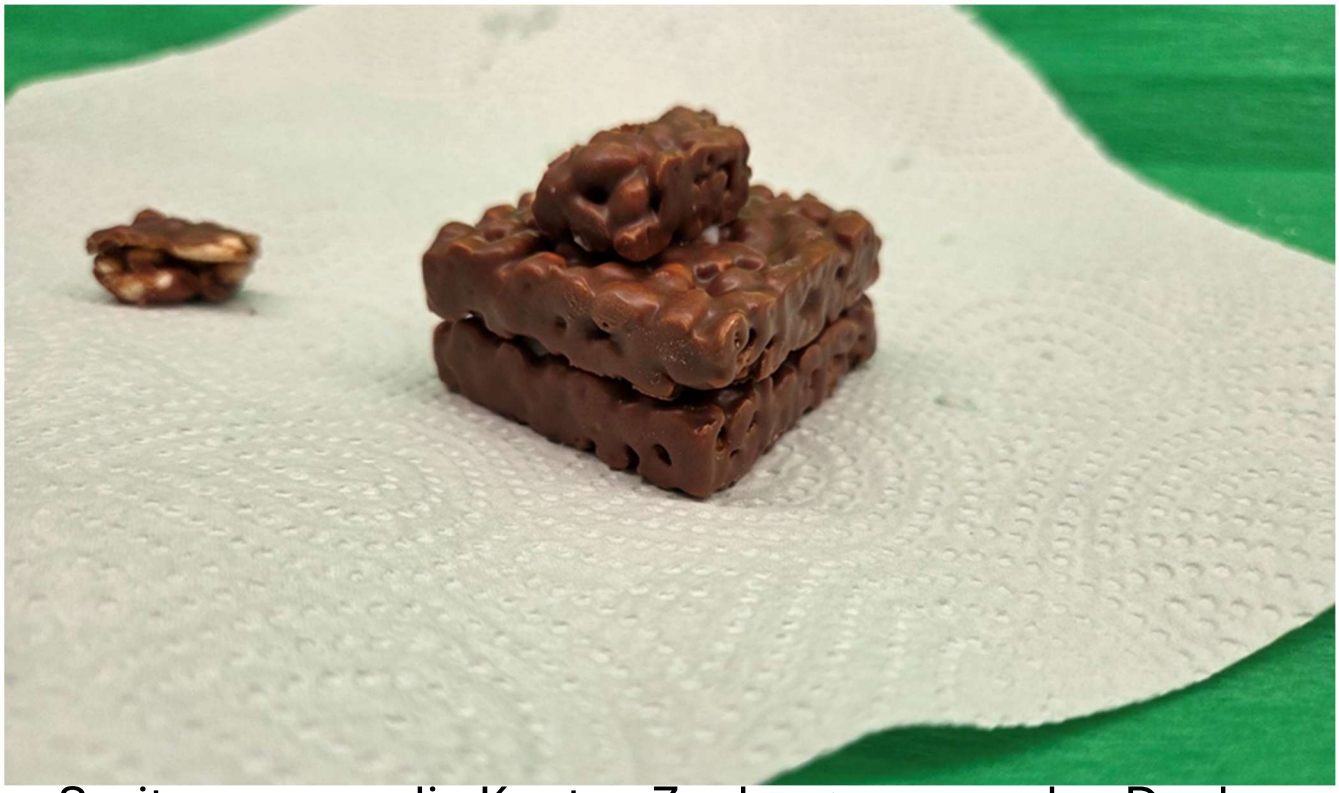

Spritze nun an die Kanten Zuckerguss, um das Dach anzukleben.



Fixiere jetzt die Butterkekse als Dach, wie abgebildet.

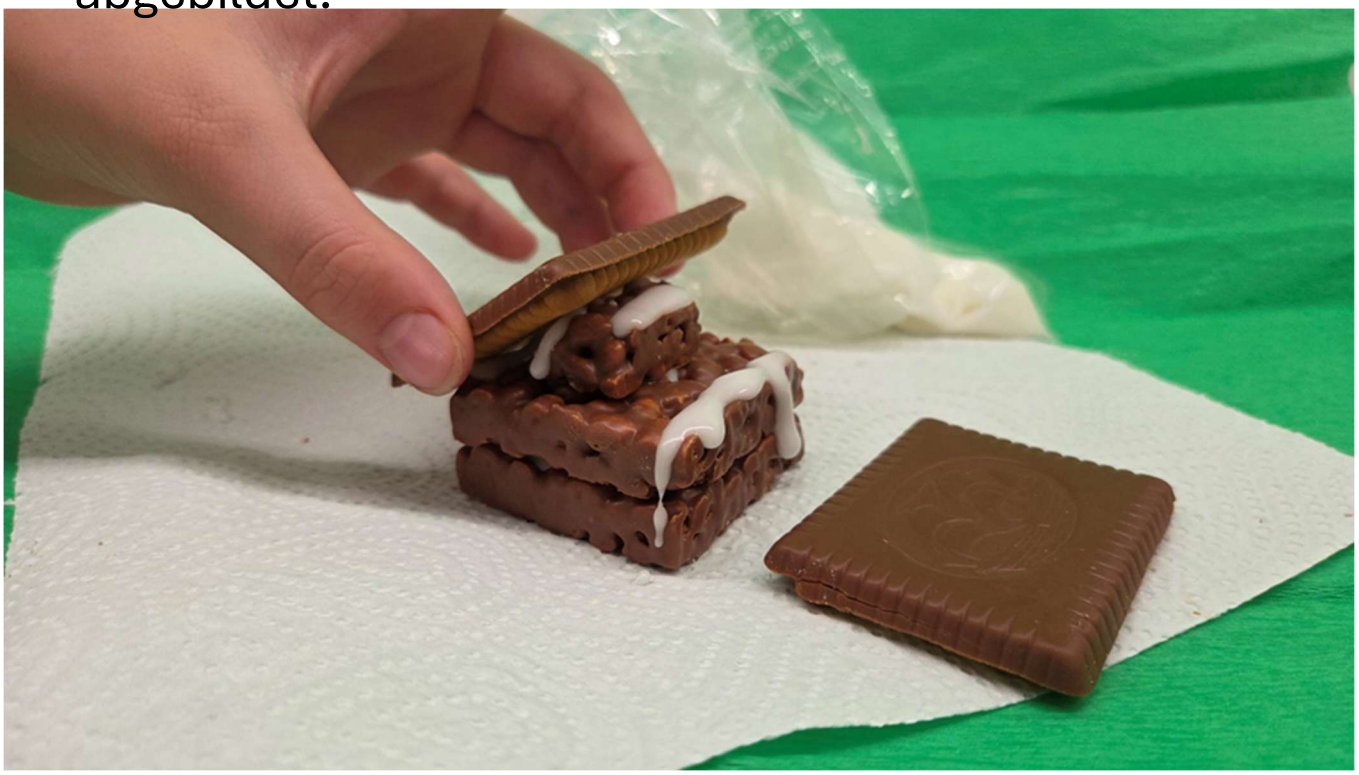

Halte die Dachkekse fest, bis der Kleber fest geworden ist.

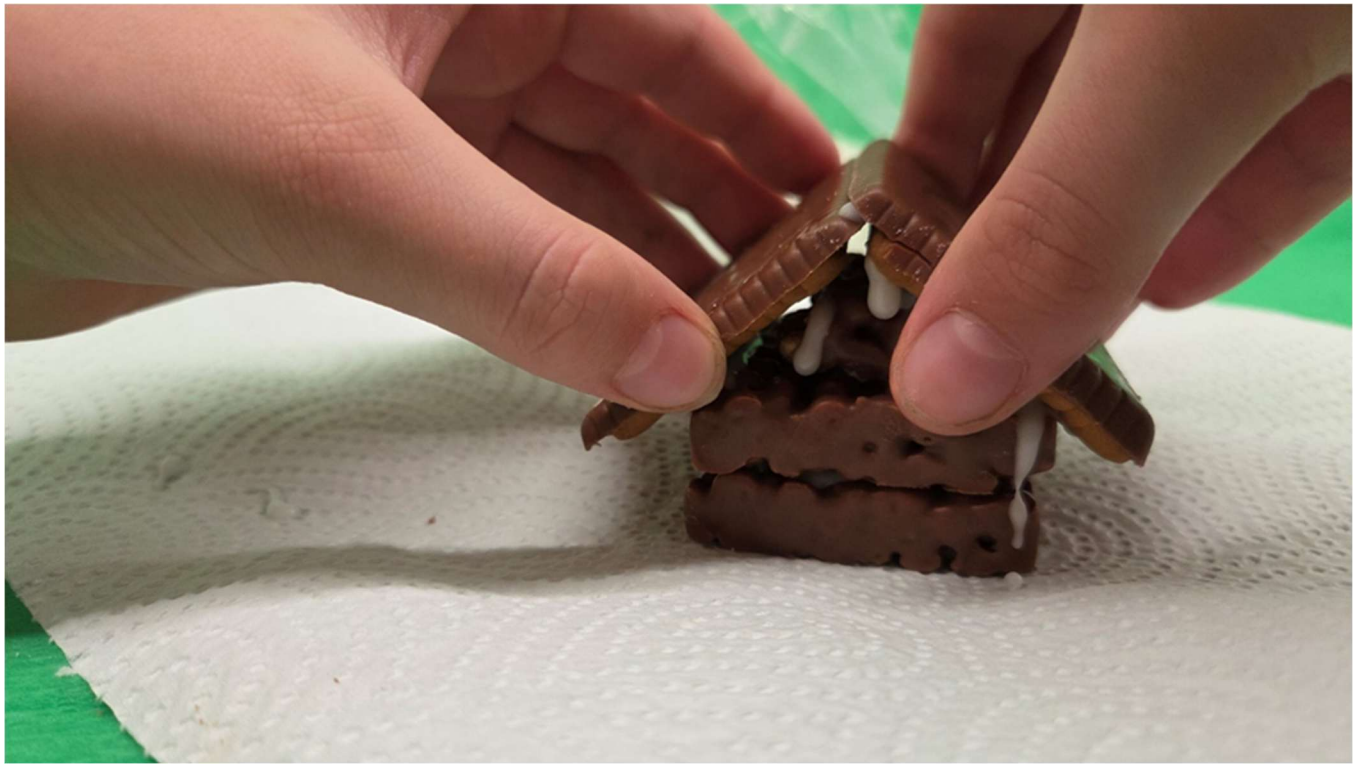

3. Klebe jetzt noch Gummibärchen vor das Haus.



Verziere nun alles noch mit Zuckerguss...



...und klebe die Smarties auf.



Viel Spaß und eine fröhliche Weihnachtszeit wünschen

Noah, John Hicks und Astrid